MACLAREN

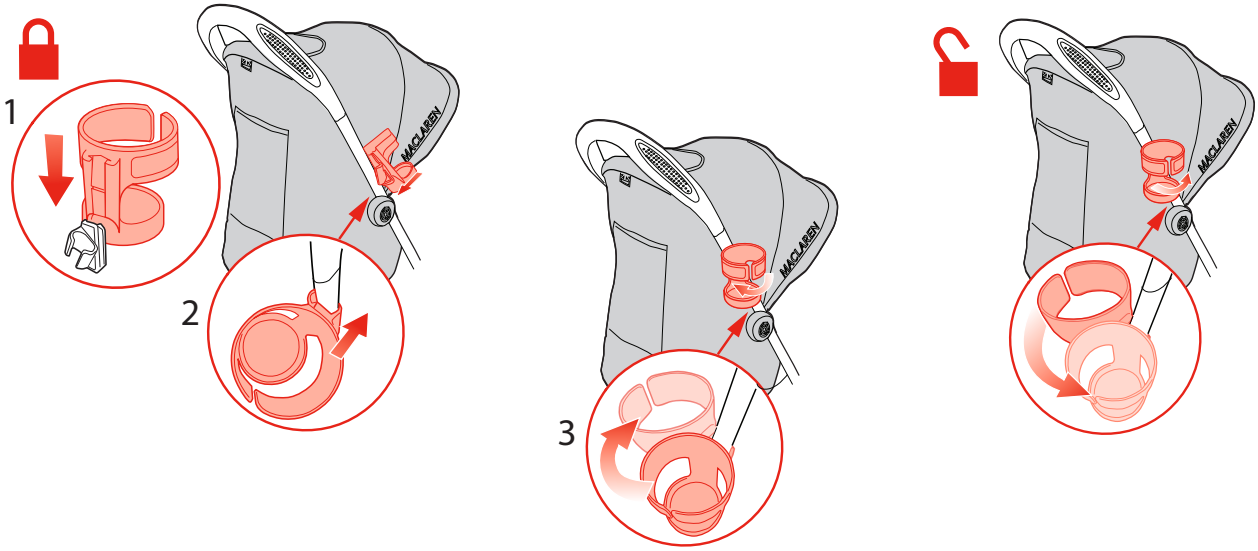

atom cupholder
atom porte bibérons
atom Flaschenhalter
atom porta-biberones

EN
cupholder

Keep your hands free and your beverage within reach
Convenient cupholder easily attaches to the Maclaren atomTM chassis

FR
porte bibérons

Gardez vos mains libres et votre boisson à portée de main
Le Porte-gobelet pratique se fixe facilement au châssis Maclaren atomTM

DE
Flaschenhalter

Halten Sie Ihre Hände frei und Ihr Getränk in Reichweite
Der praktische Getränkehalter lässt sich problemlos am Maclaren atomTM Gestell befestigen

ES
porta-biberones

Mantenga sus manos libres y su bebida dentro de su alcance
El portabiberones se acopla fácilmente al chasis del Maclaren atomTM

⚠WARNING

Read these instructions carefully before use and keep them for future reference

⚠AVERTISSEMENT

Lisez attentivement ces instructions avant utilisation et conservez-les afin de pouvoir vous y reporter plus tard

⚠WARNUNG

Lesen Sie diese Anleitung vor der Benutzung sorgfältig durch und bewahren Sie diese für den späteren Gebrauch gut auf

⚠ADVERTENCIA

Lea atentamente estas instrucciones antes del uso y guárdelas para futuras consultas

Maclaren
Station Works, Long Buckby
Northants, NN6 7PF U.K.
P.O. Box 1409, Norwalk, CT
06856-1409 U.S.A.
maclarenbaby.com

SURFACE CLEAN ONLY / NE NETTOYEZ QUE LA SURFACE
NUR OBERFLÄCHE REINIGEN / LIMPIE ÚNICAMENTE LA SUPERFICIE

DO NOT BLEACH
NE PAS UTILISER D'EAU DE JAVEL
NICHT BLEICHEN
NO UTILIZAR BLANQUEADOR

DRY FLAT
SÉCHER À PLAT
FLACH LIEGEND TROCKNEN
SECAR EN PLANO

DO NOT IRON
NE PAS REPASSER
NICHT BÜGELN
NO PLANCHAR

DO NOT DRY CLEAN
NE PAS NETTOYER À SEC
NICHT CHEMISCH REINIGEN
NO LIMPIAR EN SECO

The words **MACLAREN®** and associated logos are trade marks. © Maclaren All Rights Reserved.

MSxxxxx